

Lageplan 1 : 500

zeichnerischer Teil
zum Bauantrag (§ 4 LBOVVO)

Auszug aus dem Liegenschaftskataster und
Einzeichnungen nach § 4 Abs. 4 und 5 LBOVVO

über Flurstück Nr.: 15164

der Gemeinde Sinsheim

der Gemarkung Sinsheim

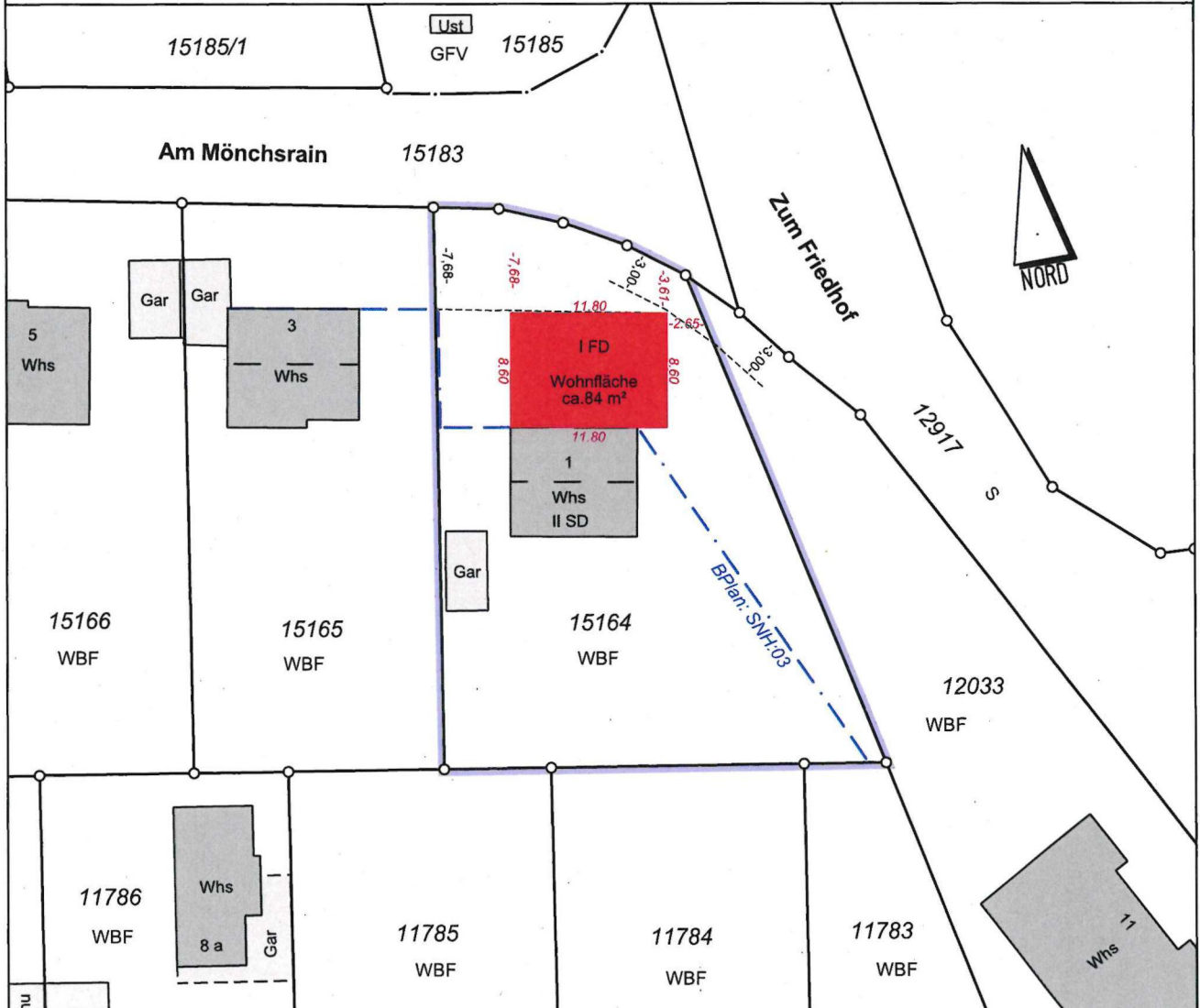

Für die Vollständigkeit und die Richtigkeit der Darstellung unterirdischer Bauwerke und Leitungen wird keine Gewähr übernommen.

Ortsvergleich hat stattgefunden
(keine Grenzfeststellung)

Geplantes Bauvorhaben eingetragen

Heidelberg, den 01.10.2025

i.A.Lamberger

Dipl.-Ing. (FH) Simon Knopf
Öffentlich best. Vermessungsingenieur

[Pfad]

Sachbearbeiter: Lamberger

ANBAU BARRIEREFREIE WOHN EINHEIT FÜR MEHRGENERATIONENHAUS

SH freie architektur
susanne huxel, dipl.-ing (fh)

zum steinbock 46 07261 / 65 65 64
74899 sinsheim info@huxel.net

Am Mönchsrain 1, 74889 Sinsheim, Flurstück 15164

VORENTWURF ZUR BAUVORANFRAGE

10.02.2026



GRUNDSTÜCKSÜBERSICHT

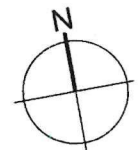

ANBAU BARRIEREFREIE WOHN EINHEIT FÜR MEHRGENERATIONENHAUS

Am Mönchsrain 1, 74889 Sinsheim, Flurstück 15164

VORENTWURF ZUR BAUVORANFRAGE

SH freie architektur
susanne huxel, dipl.-ing (fh)

zum steinbock 46 07261 / 65 65 64
74899 sinsheim info@huxel.net

10.02.2026

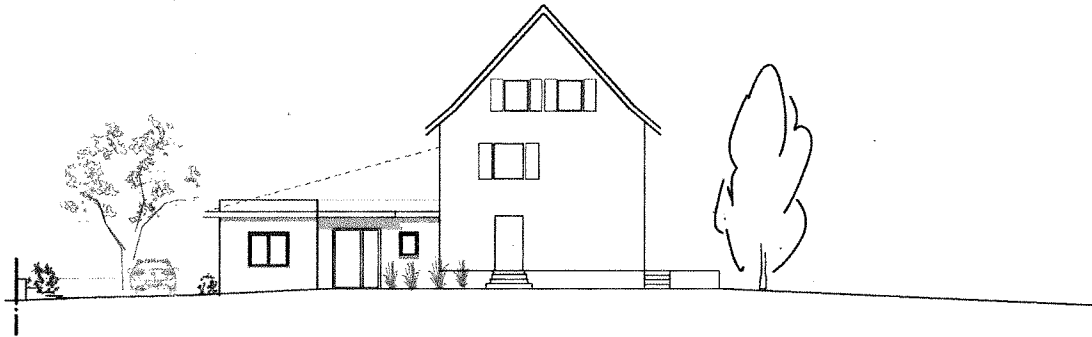

ANSICHT WEST - EINFAHRT

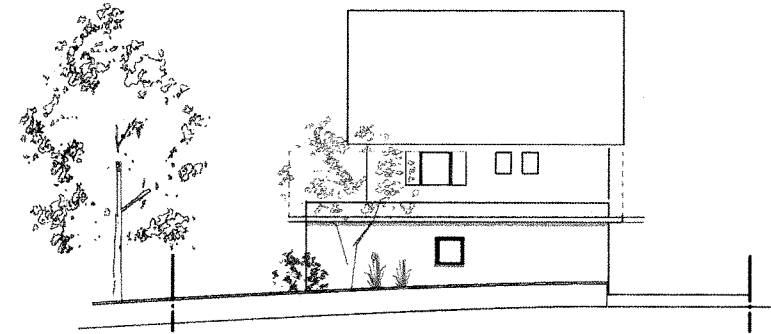

ANSICHT NORD - AM MÖNCHSRain

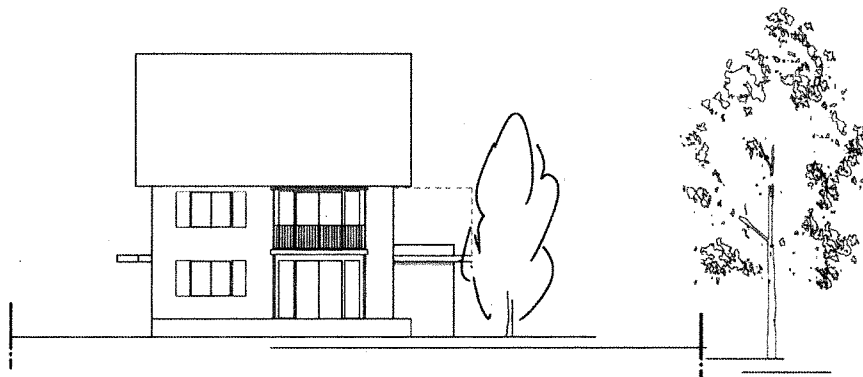

ANSICHT SÜD - GARTEN

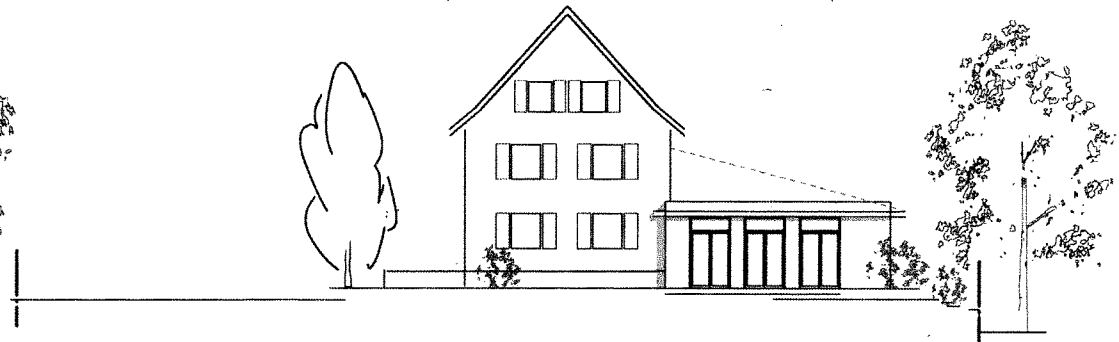

ANSICHT OST - ZUM FRIEDHOF